CLÉ SUR PORTE	**363.868 €***
GROS ŒUVRE FERMÉ	**296.627 €***
Surface totale	**345** m²
Prix au m²	**1.054 €***

5,8 m sous corniche

*Hors TVA et frais d'architecte (±5%)

mc605

Plans et photos non contractuels

REZ-DE-CHAUSSÉE

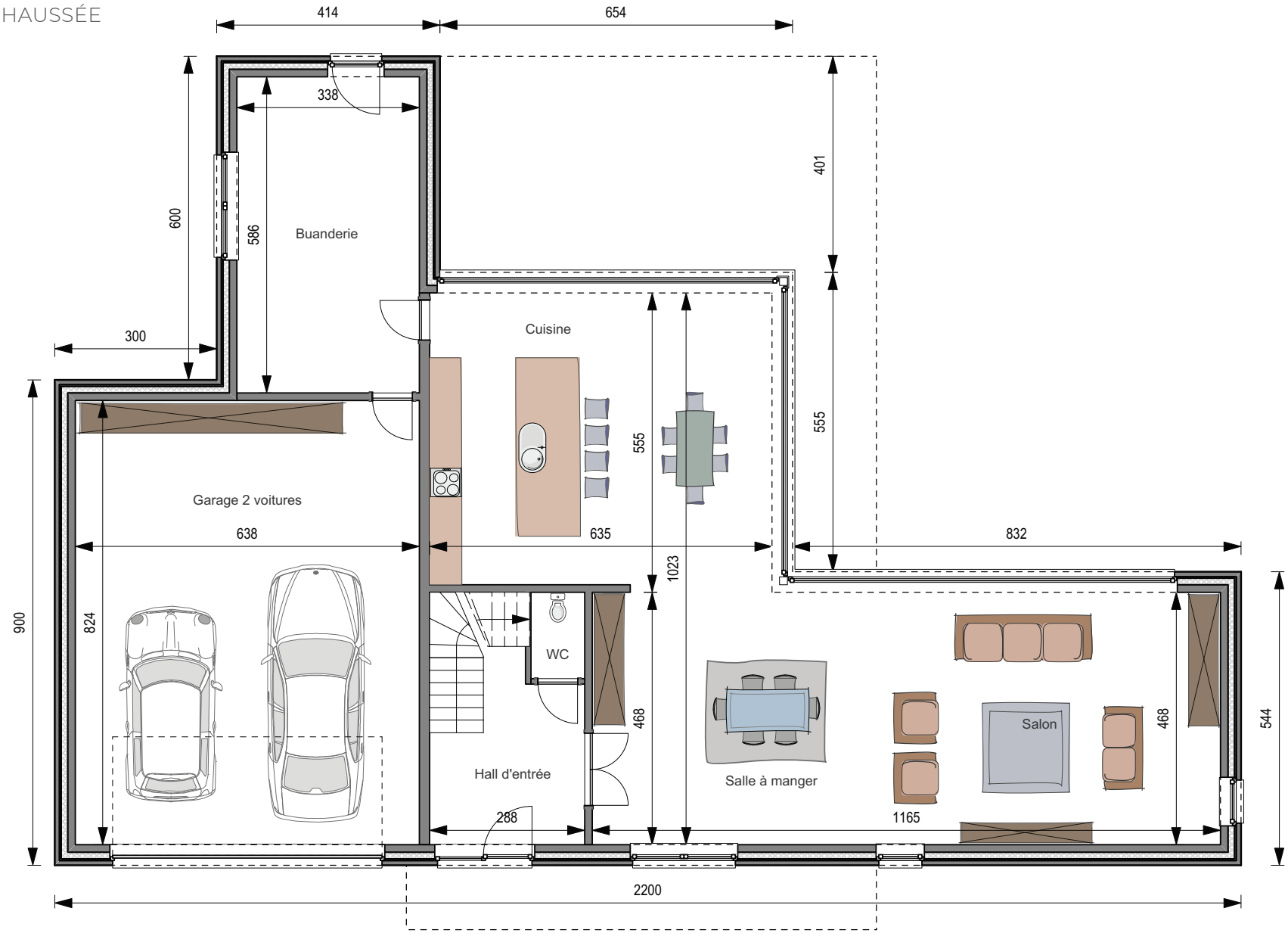

ÉTAGE

796
Suite parentale
450
Dressing
292
336
Salle de douche
175
Salle de bain
324
212
481
1123
207
Hall de nuit
419
Chambre 1
367
479
370
Chambre 2
872